



CONSAB

SANEAMENTO AMBIENTAL

Consórcio Intermunicipal

Artur Nogueira - Conchal - Cordeirópolis - Cosmópolis
Engenheiro Coelho - Holambra - Jaguariúna

Praça Dr. Paulo de Almeida Nogueira, 56

Centro - Cosmópolis/SP - 13.150/000

Tel: (19) 3812.6389

0800 770 56 76

www.consabambiental.com.br

Plano de Atividades para o Exercício de 2017



CONSAB

SANEAMENTO AMBIENTAL

Consórcio Intermunicipal

Artur Nogueira - Conchal - Cordeirópolis - Cosmópolis
Engenheiro Coelho - Holambra - Jaguariúna

Praça Dr. Paulo de Almeida Nogueira, 56
Centro - Cosmópolis/SP - 13.150/000

Tel: (19) 3812.6389
0800 770 56 76

www.consabambiental.com.br

1- RESÍDUOS SÓLIDOS

- a) Execução dos Planos Municipais de Gestão Integrada de Resíduos Sólidos, dos municípios consorciados; atendendo à Legislação Federal nº 12.305 de 02/08/2010; mediante cronograma de prioridades.
- Término da revisão bianual do plano.
 - Finalização da inclusão de Cordeirópolis e Jaguariúna ao Plano Regional de Gestão Integrada de Resíduos Sólidos, com audiências públicas.
 - Encerramento e monitoramento de lixões.
 - Execução de projetos para atendimento do cronograma descrito no Plano de Gestão Integrada de Resíduos Sólidos.
- b) Projeto para reciclagem de gesso e execução da coleta de resíduos volumosos (sofás, colchões, cadeiras) e isopores.
- c) Realização da terceira edição da Semana do Lixo Eletrônico.
- d) Estudos para elaboração de PMI – Procedimento de Manifestação de Interesse para a execução do PRGIRU Plano Regional de Gestão Integrada de Resíduos Urbanos, com abertura de processo para implantação de PPP Parceria Pública Privada e possível aquisição ou parceria em uma área com no mínimo 360.000 m² que apresente viabilidade para implantação de uma central de tratamento de resíduos sólidos.

2



CONSAB

SANEAMENTO AMBIENTAL

Consórcio Intermunicipal

Artur Nogueira - Conchal - Cordeirópolis - Cosmópolis
Engenheiro Coelho - Holambra - Jaguariúna

Praça Dr. Paulo de Almeida Nogueira, 56

Centro - Cosmópolis/SP - 13.150/000

Tel: (19) 3812.6389

0800 770 56 76

www.consabambiental.com.br

-
- e) Continuação do processo de coleta, transporte e destinação final de resíduos sólidos de classe IIA, serviços complementares, disposição de caçambas para áreas rururbanas e locação de contêineres especiais.
 - f) Contratação de empresa especializada em serviços públicos de limpeza: poda, varrição manual de vias e logradouros públicos, capinação manual, pintura de vias, limpeza de bocas de lobo, desbaste e arranquio de árvores, etc.
 - g) Estudo e elaboração de projeto e licenciamento de uma área para estação de transbordo de resíduos sólidos de classe IIA em parceria com as empresas responsáveis pelos serviços correlatos.
 - h) Adequação de lixeiras em áreas rurais.



2- ÁREA DE TRANSBORDO E TRIAGEM E RESÍDUOS DA CONSTRUÇÃO CIVIL

- a) Adequações nas áreas de transbordo e triagem, conforme solicitação da CETESB através do Parecer Técnico: cercamento, caixa de decantação, segurança, etc. e atendimento à NR 24 - instalações sanitárias e de conforto nos locais de trabalho.
- b) Gerenciamento pelo CONSAB das áreas de britagem: manutenção e adequações (segurança, cercamento, guaritas).
- c) Continuidade com os projetos de uso dos subprodutos dos resíduos da construção civil na conservação e manutenção do sistema viário das estradas rurais dos municípios pertencentes ao CONSAB, desenvolvendo ações voltadas à melhoria da qualidade de vida, especialmente:
 - Perenizar as vias de escoamento da produção agropastoril e otimizar a malha viária dos municípios consorciados
 - Conter o processo de erosão e assoreamento dos recursos hídricos em áreas urbanas e rurais
 - Dar suporte técnico e logístico às atividades rurais.
- d) Projeto para reaproveitamento dos subprodutos resultantes da britagem dos resíduos da construção civil na fabricação de bancos, tijolos e blocos sextavados.
- e) Aprimoramento na manutenção necessária para o bom funcionamento do equipamento de britagem, e utilização dos equipamentos de segurança pelos funcionários responsáveis pela operação do mesmo.

B

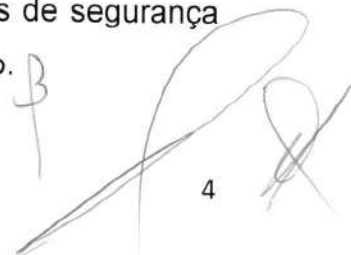

4



3- LOGÍSTICA REVERSA

- a) Sequência ao projeto semestral de coleta, descontaminação e destinação final de lâmpadas até finalização do processo de implantação da logística reversa.
- b) Estabelecer o convênio entre CONSAB e a Reciclanip para estruturar a cadeia de coleta e destinação de pneus inservíveis com a participação da rede de revendedores e reformadores, poder público e sociedade.

4- RESÍDUOS DE SERVIÇOS DE SAÚDE

- a) Continuação do acompanhamento, fiscalização, coleta, descontaminação e destinação final de resíduos de serviços de saúde para todos os municípios do CONSAB, com sistema de cobrança ponto-a-ponto por peso em cumprimento ao repasse de custos; visando a efetivação de taxas e maior abrangência de coleta em estabelecimentos públicos e privados.
- b) Realização da segunda edição da Campanha de arrecadação de medicamentos.

5



5- EDUCAÇÃO AMBIENTAL

- a) Continuidade dos programas de educação ambiental em parceria com os municípios consorciados:
- Palestras, Semanas do Meio Ambiente, participação e apresentação do CONSAB em reuniões de órgãos públicos;
 - Projeto para crianças e idosos sobre a britagem dos resíduos de construção civil nos aterros de transbordo e triagem;
 - Aprimoramento da educação ambiental com a elaboração de folhetos, faixas e panfletos distribuídos e trabalhados junto à população em geral.
- b) Sequência no projeto de coleta de óleo de uso doméstico com destinação em um eco ponto - a ser definido - para fabricação de sabão; proporcionando a assimilação dos conceitos de sustentabilidade e conscientizando sobre o descarte inadequado de óleo nas redes de esgoto.
- c) Continuidade na troca de informações através de portfólio no site do CONSAB em relação ao Programa Município Verde/Azul.



6- ILUMINAÇÃO PÚBLICA

- a) Continuidade na Gestão e Gerenciamento dos serviços de manutenção preventiva, manutenção corretiva, ampliação, eficientização energética e projetos de melhorias no sistema de iluminação pública e ornamental nos municípios consorciados
- b) Continuidade na fiscalização pelo Inspetor de Iluminação pública dos serviços prestados de manutenção preventiva, manutenção corretiva, ampliação, eficientização, conforme quadro abaixo:

PARQUE DE ILUMINAÇÃO CONSAB			
ILUMINAÇÃO PÚBLICA URBANA E PRAÇAS			
CIDADE	ILUMINAÇÃO PÚBLICA	PRAÇAS	TOTAL
CONCHAL	2,648	601	3,249
ARTUR NOGUEIRA	6,844	426	7,270
HOLAMBRA	2426	818	3,244
CORDEIRÓPOLIS	3,333	525	3,858
COSMÓPOLIS	6,495	485	6,980
ENGENHEIRO COELHO	2,073	469	2,542
JAGUARIÚNA	7,750	2,260	10,010
TOTAL	31,569	5584	37,153

- c) Estudos para Elaboração de PMI – Procedimento de Manifestação de Interesse com abertura de processo para implantação de PPP Parceria Pública Privada de Iluminação Pública nos municípios consorciados.



CONSAB
SANEAMENTO AMBIENTAL
Consórcio Intermunicipal

Artur Nogueira - Conchal - Cordeirópolis - Cosmópolis
Engenheiro Coelho - Holambra - Jaguariúna

Praça Dr. Paulo de Almeida Nogueira, 56
Centro - Cosmópolis/SP - 13.150/000
Tel: (19) 3812.6389
0800 770 56 76
www.consabambiental.com.br

d) Fluxogramas (abaixo)

Adequação e seguimento do fluxograma de ações para o gerenciamento e acompanhamento do contrato de manutenção da iluminação pública nº 07/2016, processo administrativo nº 21/2016, concorrência pública nº 01/2016.

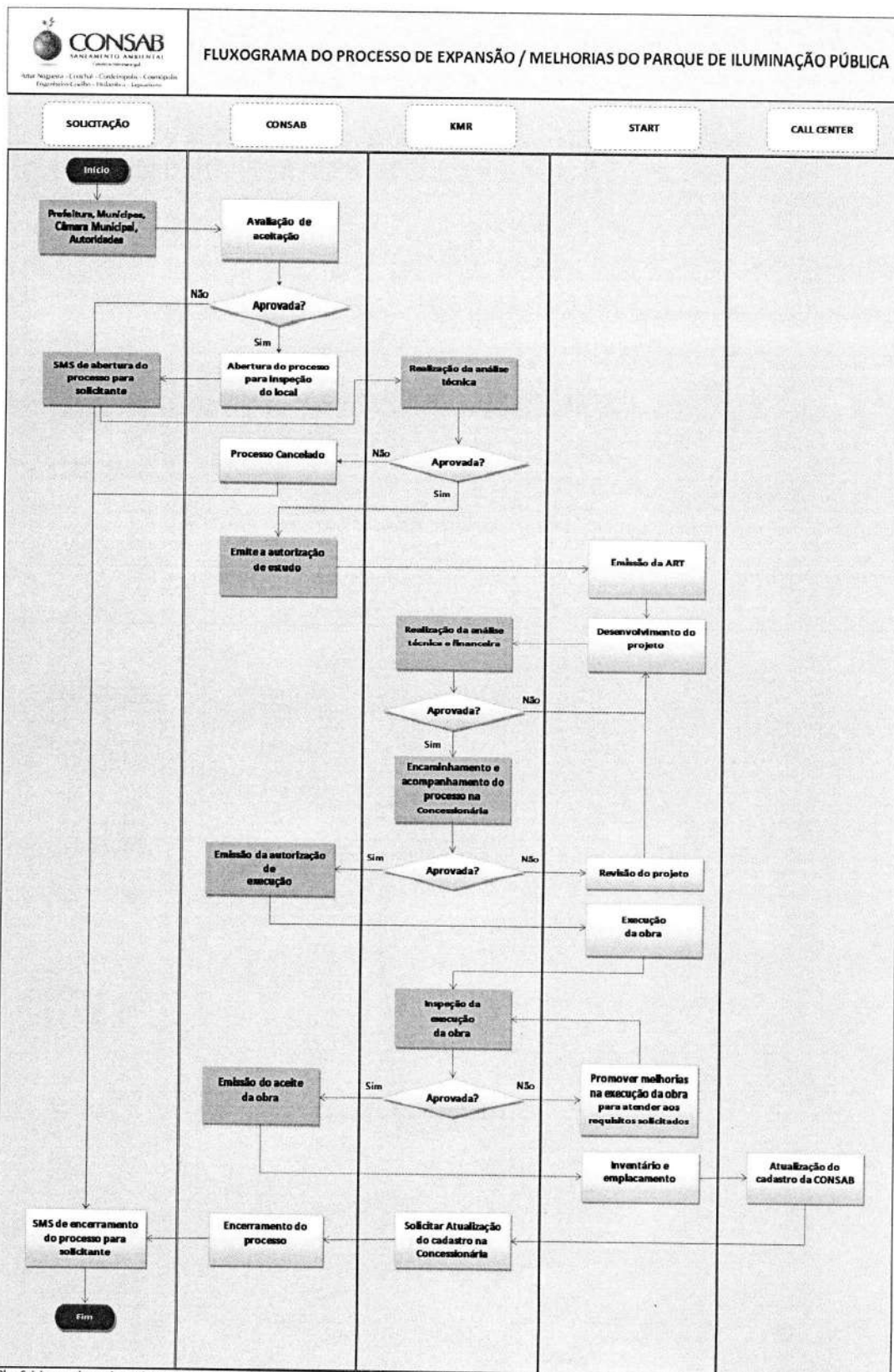

9



FLUXOGRAMA DO PROCESSO DE MANUTENÇÃO DO PARQUE DE ILUMINAÇÃO PÚBLICA

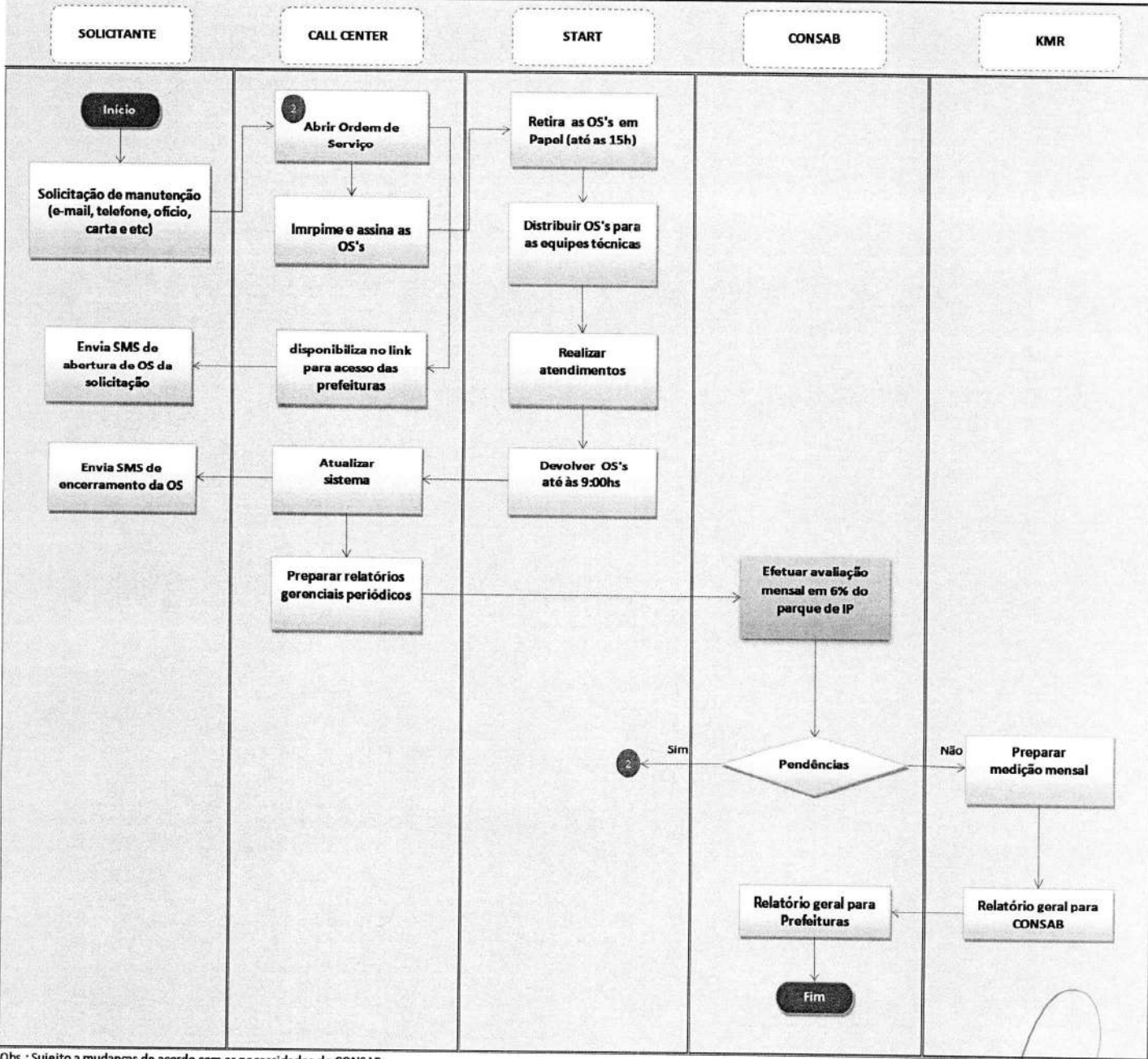

Obs.: Sujeito a mudanças de acordo com as necessidades do CONSAB

B
[Handwritten signature]
10

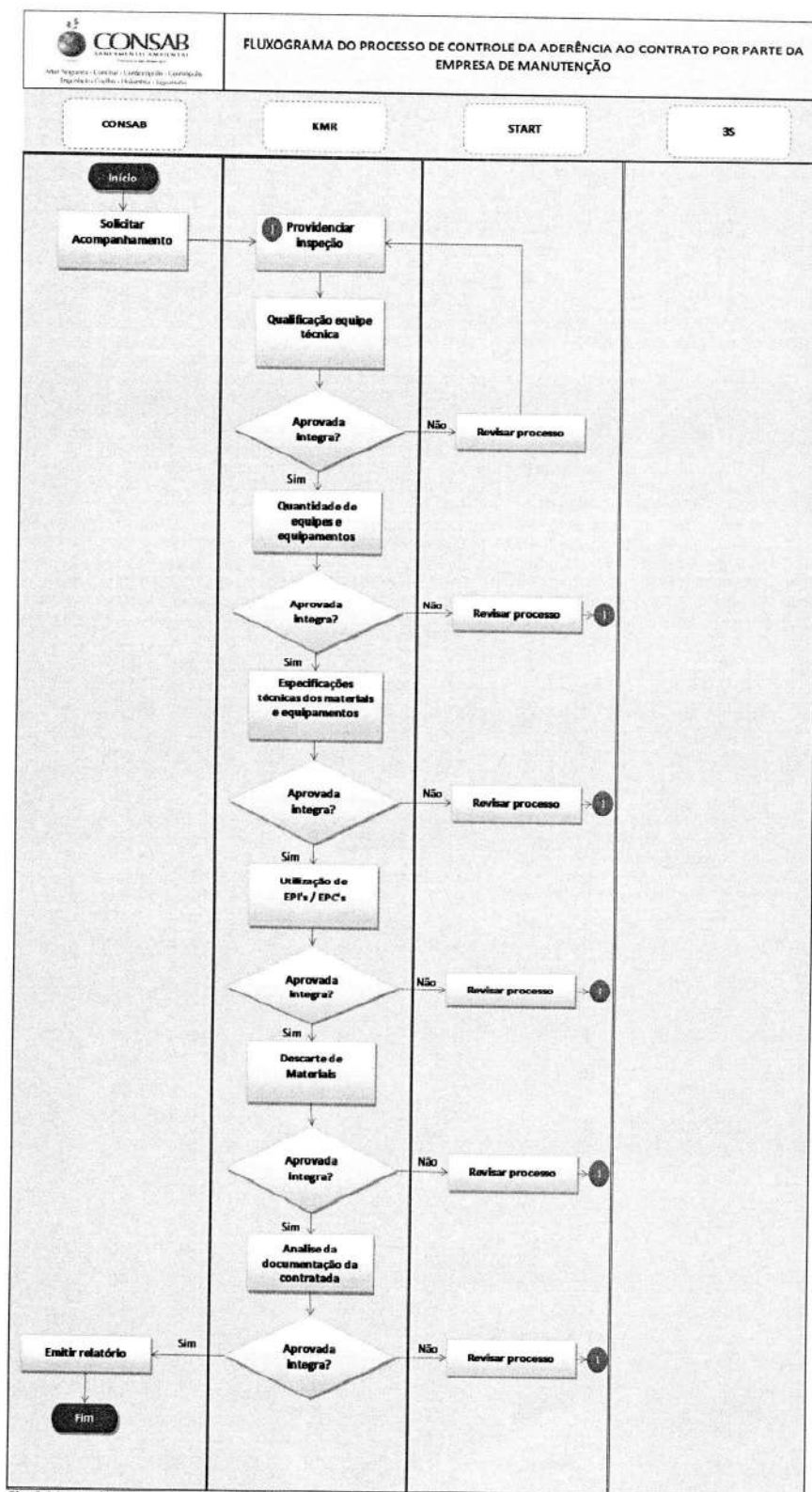

Obs.: Sujeito a mudanças de acordo com as necessidades do CONSAB

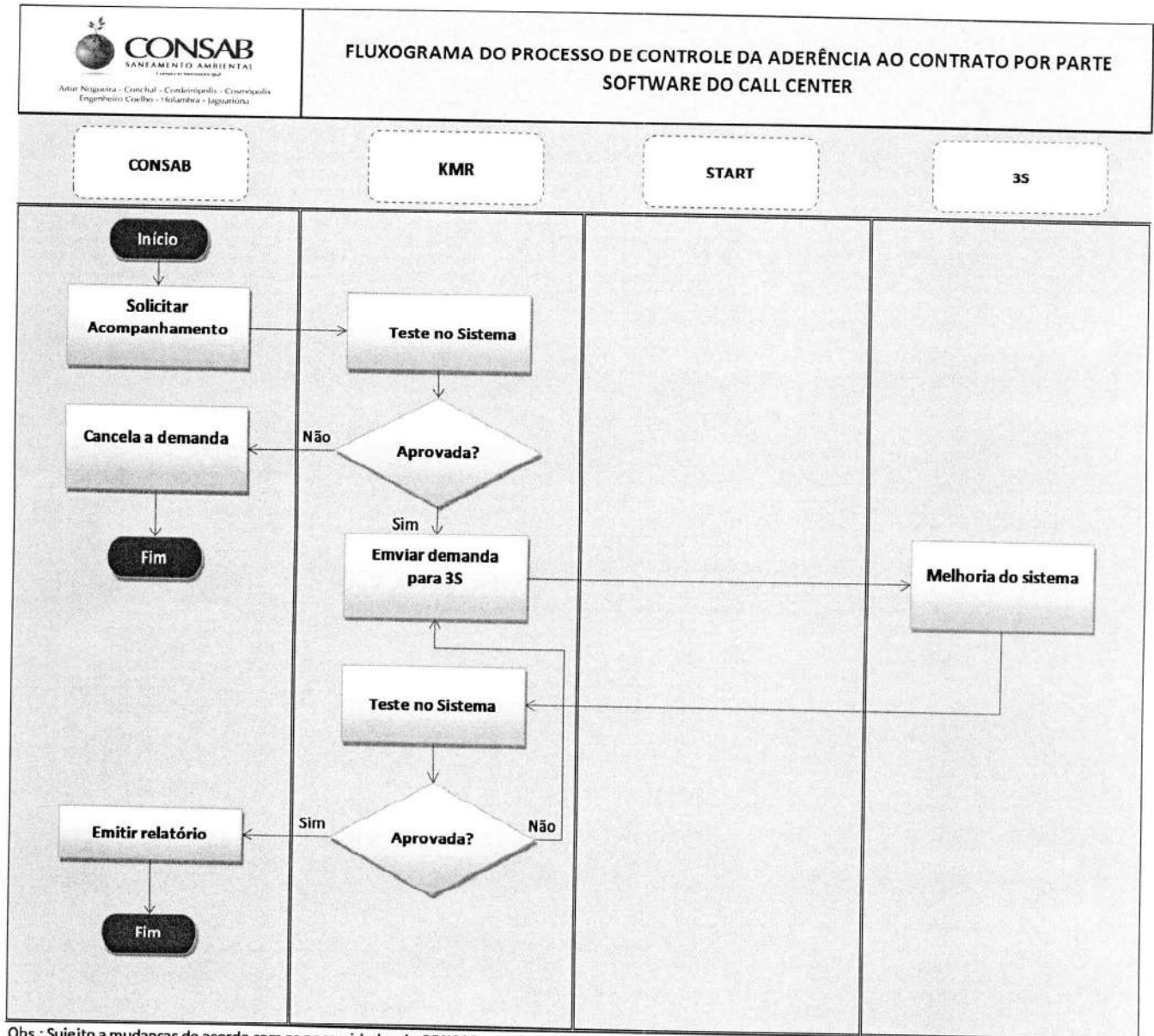

B

12



e) Revisão das Praças Públicas

Para o bom atendimento das necessidades dos municípios consorciados, o CONSAB continuará fazendo a revisão e verificações “in loco” e reuniões com as autoridades municipais, visando identificar as necessidades no atendimento desta fundamental prestação de serviços nas praças públicas, para segurança da população em geral.

Como resultado dessas verificações, constatamos a necessidade de se fazer uma manutenção e melhorias em todas as praças existentes nas cidades consorciadas, colocando medidores padrão das concessionárias para a redução de consumo de energia, haverá necessidade de contratação de empresa especializada para a execução dos serviços.

f) Geração de energia limpa

Desenvolvimento de estudos para a geração de energia solar (fotovoltaica), visando substituir a energia fornecida pela concessionária de energia elétrica, buscando a redução dos valores pagos mensalmente.

g) Eficiência Energética

Desenvolver projetos de Eficiência Energética, utilizando verba da ANEEL/Concessionárias de Energia Elétrica a fundo perdido, Governo Federal e Governo Estadual, É imprescindível a contratação de uma empresa especializada neste tipo de trabalho, com as certificações exigidas pela ANEEL, para desenvolver os projetos e enviar para a Concessionária de Energia Elétrica para se candidatar a obtenção da verba. As seguintes classes de consumo poderão participar: Prédios Públicos, Serviços Públicos e Iluminação Pública.

13



7- ADMINISTRATIVO

- a) Acompanhamento dos contratos em vigor.
- b) Revisão anual do PPRA Plano de Prevenção de Riscos Ambientais e PCMSO Programa de Controle Médico e Saúde Ocupacional e aquisição de materiais necessários para cumprimento das medidas de segurança do trabalho na sede e áreas de transbordo e triagem pertencentes ao CONSAB.
- c) Estudos de áreas e projetos para análise de viabilidade da construção da sede do CONSAB com verbas dos governos federal (FUNASA), estadual e municipal.
- d) Continuidade nos processos de chamamento público referente às contratações para diversos fins, podendo ser solicitadas ocasionalmente pelos municípios consorciados.
- e) Manutenção de veículos
 - Continuidade na operação, manutenção e gerenciamento da unidade móvel de britagem exclusivamente pelo CONSAB.
- f) Abertura de um eco ponto centralizado para descarte de resíduos da coleta seletiva, resíduos volumosos e outros, possivelmente em uma área em desuso na estrada Artur Nogueira/Mogi Mirim, onde funcionava uma antiga escola rural
- g) Continuação do programa de estágio com possível abertura de 1 (uma) vaga para auxiliar na gestão ambiental, acompanhar trabalhos de campo,



dar suporte na elaboração de relatórios ambientais, desenvolver atividades de escritório relacionadas ao meio ambiente e atividades correlatas acompanhado do gestor para conhecimento das atividades.

- h) Incentivo financeiro para funcionários em cursos correlatos e/ou necessários para desenvolvimento de serviços e atividades de interesse dos municípios consorciados na área de saneamento ambiental e iluminação pública.
- i) Assessoria aos municípios nas informações pertinentes aos contratos vigentes (iluminação pública, resíduos sólidos e resíduos de serviços de saúde) relativos ao Tribunal de Contas do Estado de São Paulo.
- j) Aquisição de materiais de escritório, ar-condicionado, atualização de equipamentos de informática e manutenção do servidor.
- k) Aquisição de pá carregadeira, retroescavadeira, carreta prancha, caminhão caçamba basculante, moto niveladora, patrol e rolo compactador pé de carneiro para suporte ao equipamento de britagem e na recuperação de estradas rurais.
- l) Aquisição de equipamento triturador/picador industrial para madeiras, galhos e troncos de resíduo arbóreo que acompanhe o equipamento de britagem na prestação de serviço aos municípios consorciados.



CONSAB

SANEAMENTO AMBIENTAL

Consórcio Intermunicipal

Artur Nogueira - Conchal - Cordeirópolis - Cosmópolis
Engenheiro Coelho - Holambra - Jaguariúna

Praça Dr. Paulo de Almeida Nogueira, 56
Centro - Cosmópolis/SP - 13.150/000

Tel: (19) 3812.6389
0800 770 56 76

www.consabambiental.com.br

Cosmópolis, 9 de novembro de 2016

Bianca Refundini Magnusson

Diretora Técnica

Dimas Antonio Starnini

Coordenador Geral

Pedro Franco de Oliveira

Presidente